ՀՀ Գեղարքունիքի մարզի Վերին և Ներքին Շորժաների վարչական տարածքներում Գեղամաբակ և
Այրք համայնքների խմելու ջրագծի վերանորոգում Մ:200

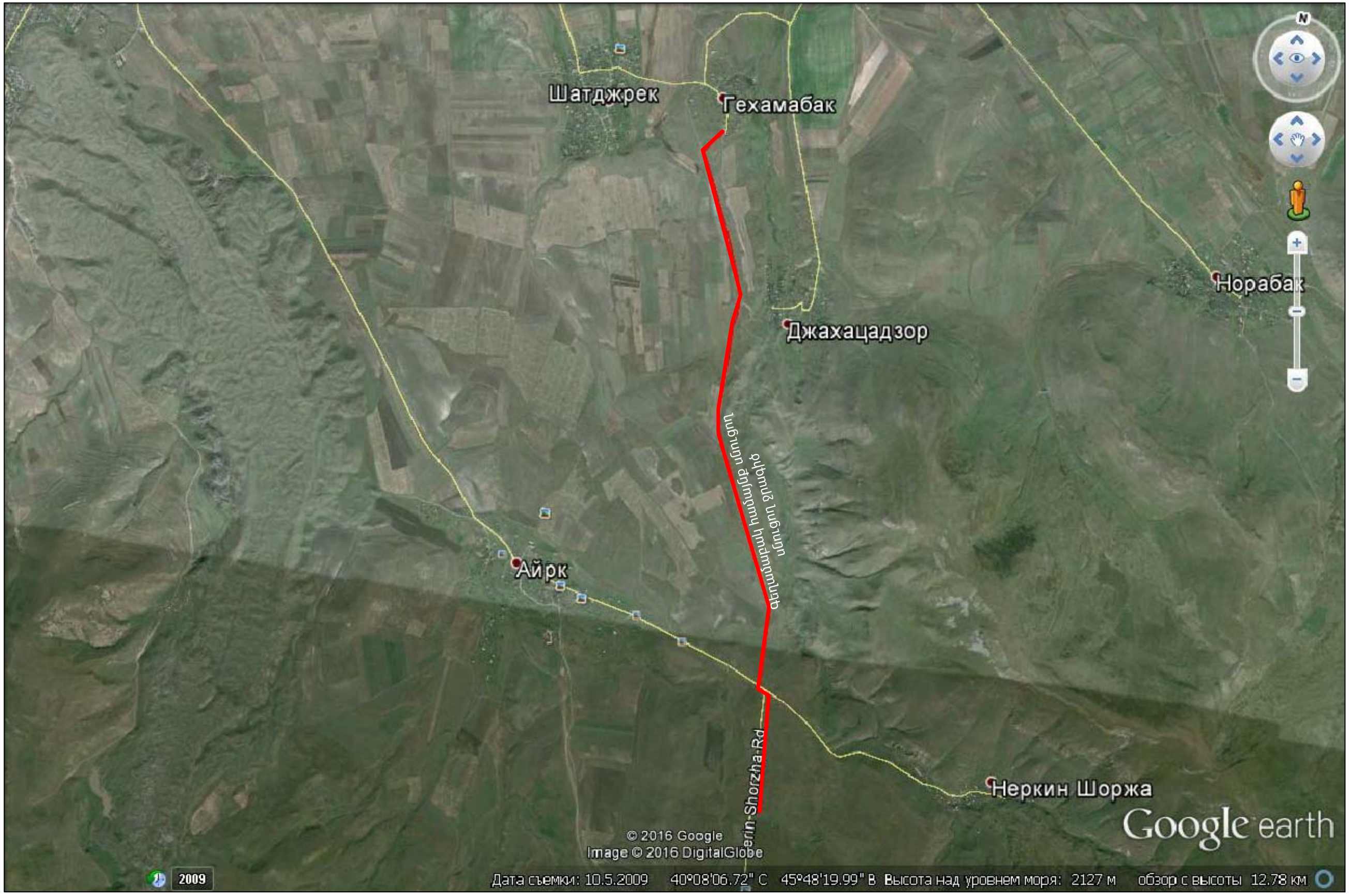

ՏՆՕՐԵՆ	Հ.ԳԱՍՊԱՐՅԱՆ		ՀՀ Գեղարքունիքի մարզի Վերին և Ներքին Շորժաների վարչական տարածքներում Գեղամաբակ և Այրք համայնքների խմելու ջրագծի վերանորոգում			
Ն.Գ.Ճ.	Հ. ԳԱՍՊԱՐՅԱՆ					
ՆԱԽԱԳԾԵՑ	Վ.ԱՂԴԱԼՅԱՆ		Ջրագծեր	ՓՈՒԼ	ԹԵՐԹ	ԹԵՐԹԵՐ
				ԱՆ	1	2
			Ջրագծի հատակագիծ Մ1:2000	«ԹԻՎ 28 ՇՄԾ» ԲԲԸ		

ՀՀ Գեղարքունիքի մարզի Վերին և Ներքին Շորժաների վարչական տարածքներում Գեղամաբակ և Այրք համայնքների խմելու ջրագծի վերանորոգում Մ:200

ՏՆՕՐԵՆ	Հ.ԳԱՍՊԱՐՅԱՆ		ՀՀ Գեղարքունիքի մարզի Վերին և Ներքին Շորժաների վարչական տարածքներում Գեղամաբակ և Այրք համայնքների խմելու ջրագծի վերանորոգում		
Ն.Գ.Ճ.	Հ. ԳԱՍՊԱՐՅԱՆ				
ՆԱԽԱԳԾԵՑ	Վ.ԱՂԴԱԼՅԱՆ		Ջրագծեր	ՓՈՒԼ	ԹԵՐԹ	ԹԵՐԹԵՐ
				ԱՆ	1	2
			Ջրագծի հատակագիծ Մ1:200	«ԹԻՎ 28 ՇՄԾ» ԲԲԸ		

ՀՀ Գեղարքունիքի մարզի Վերին և Ներքին Շորժաների վարչական տարածքներում Գեղամաբակ և Այրք համայնքների խմելու ջրագծի վերանորոգում Մ:200

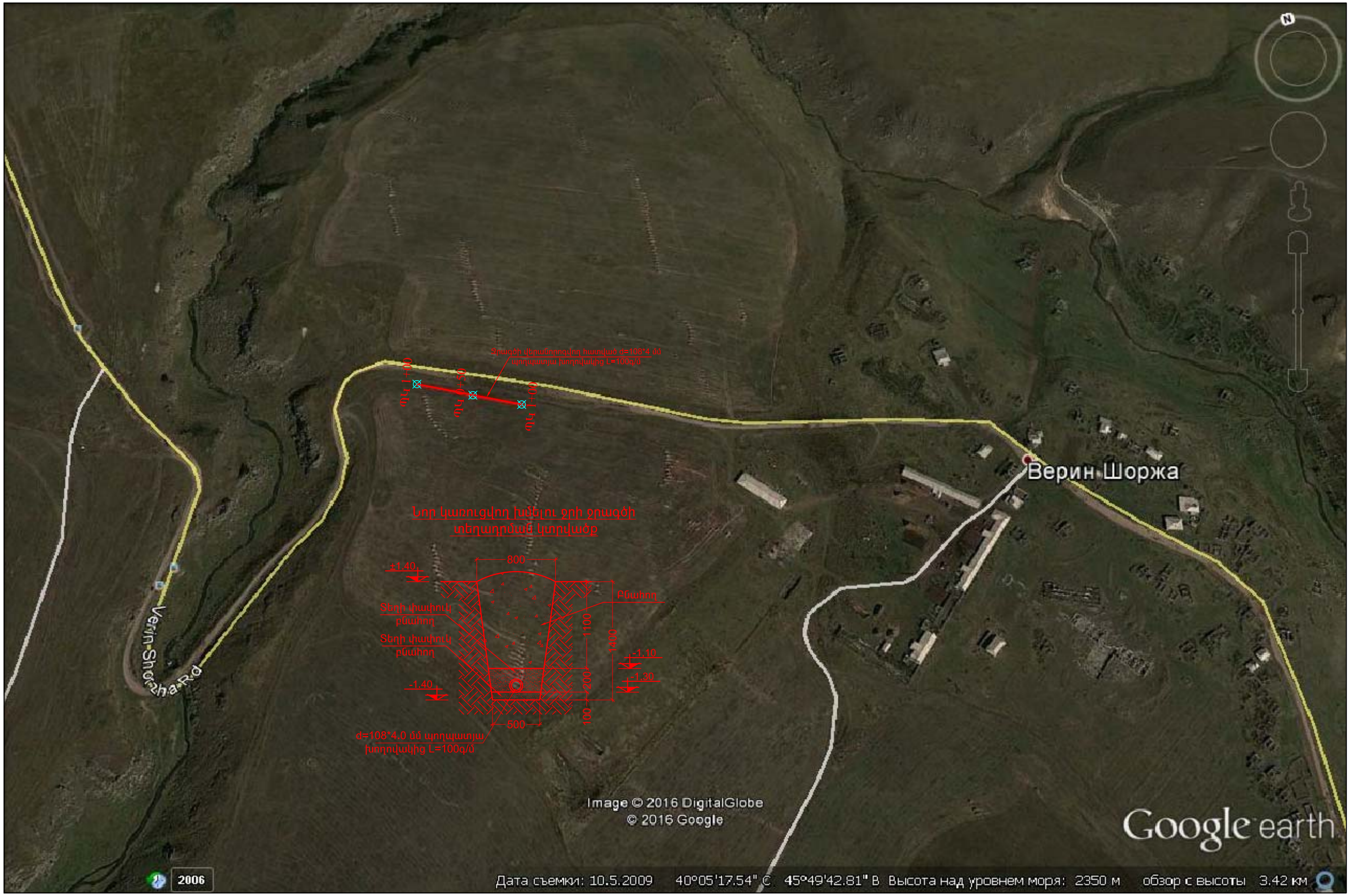

ՏՆՕՐԵՆ	Հ.ԳԱՍՊԱՐՅԱՆ		ՀՀ Գեղարքունիքի մարզի Վերին և Ներքին Շորժաների վարչական տարածքներում Գեղամաբակ և Այրք համայնքների խմելու ջրագծի վերանորոգում		
Ն.Գ.Ճ.	Հ. ԳԱՍՊԱՐՅԱՆ				
ՆԱԽԱԳԾԵՑ	Վ.ԱՂԴԱԼՅԱՆ		Ջրագծեր	ՓՈՒԼ	ԹԵՐԹ	ԹԵՐԹԵՐ
				ԱՆ	2	2
			Ջրագծի հատակագիծ Մ1:200	«ԹԻՎ 28 ՇՄԾ» ԲԲԸ	

հեռ: +(374264) 2 23 29 e-mail:haferdgas@mail.ru
Գեղարքունիքի մարզ ք. Գավառ Ազատության 2

ԹԻՎ 28 ՇՄՇ» ԲԲԸ

ՀՀ Գեղարքունիքի մարզի Վերին և Ներքին Շորժաների վարչական տարածքներում
Գեղամաբակ և Այրք համայնքների խմելու ջրագծի վերանորոգում

ԱՇԽԱՏԱՆՔԱՅԻՆ ՆԱԽԱԳԻԾ

ՊԵՏԱԿԱՆ ԼԻՑԵՆԶԻԱ
ՊԼ- 12736 ՔԱՂԱՔԱՇԻՆԱԿԱՆ ՓԱՍՏԱԹՂԹԵՐԻ ՄՇԱԿՄԱՆ ԵՎ ՓՈՐՁԱՔՆՆՈՒԹՅԱՆ
ԼՆ.-12736-01 ԲՆԱԿԵԼԻ ՀԱՍԱՐԱԿԱԿԱՆ ԵՎ ԱՐՏԱԴՐԱԿԱՆ
ԼՆ.-12736-02 ՀԻԴՐՈՏԵԽՆԻԿԱԿԱՆ

ՊԱՏՎԻՐԱՏՈՒ՝
ԳԵՂԱՄԱԲԱԿԻ ԳՅՈՒՂԱՊԵՏԱՐԱՆ
ԳՅՈՒՂԱՊԵՏ՝ Գ. ԲԱՐՍԵՂՅԱՆ

ԿԱՏԱՐՈՂ՝
«ԹԻՎ 28 ՇՄՇ» ԲԲԸ
ՏՆՕՐԵՆ Թ. ԳԱՓՈՅԱՆ

ԳԱՎԱՌ 2016թ.